86㎡超 築4年 4LDKマンション オープンハウス

11/19(土)20(日) AM11:00～PM5:00 2日間限定!!

新築は高い。中古はキレイじゃなきゃ嫌。そうお考えの方は必見!!

自由見学会開催!!

4LDK 7階部分

●専有面積／86.00㎡(26.01坪)
●バルコニー面積／19.10㎡(5.77坪)

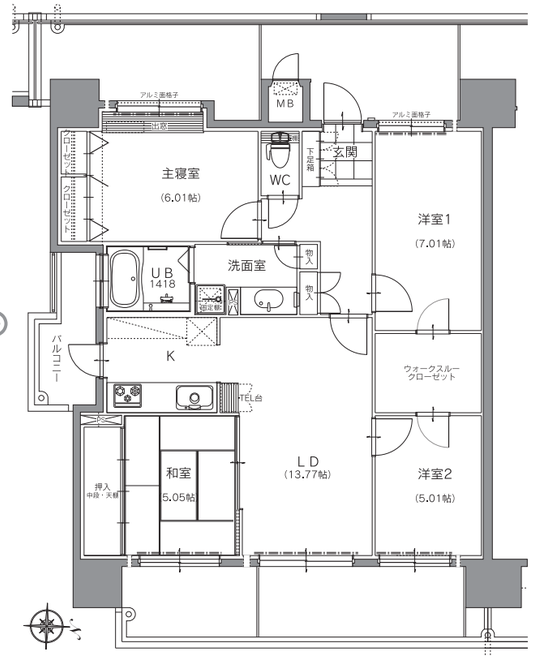

物件金額
1,620万円
月々**48,224円**
ボーナス払い0円
※1,620万円借入の場合　35年返済　福岡銀行　変動金利1.325%

おすすめポイント

- ●角部屋!日当たり、風通し良好!
- ●女性に嬉しいウォークインクローゼット付!
- ●ゴミ出しに便利な勝手口有!

家族でくつろぐ広々空間。私たちのマイホーム!

Life Service ～入居後の安心・安全と快適サービス～

24hセキュリティ

敷地内防犯カメラ

ゴミ回収サービス

朝刊配達サービス

ペットと一緒に暮らせます

こんな方はぜひご見学を!!

- ・将来の参考のため住宅見学をしてみたい方
- ・家賃がもったいないとお考えの方
- ・現在のお住まいにご不満をお持ちの方
- ・将来の参考の為に住宅の資金について相談をしてみたい方
- ・80㎡超の広いタイプを見てみたい方

詳しくは裏面をご覧下さい。