港ヶ丘小・早柄中学校区

号外!!

フロンティア清見 オープンハウス

11/13(日)

1日間限定!

11:00〜17:00

3LDK

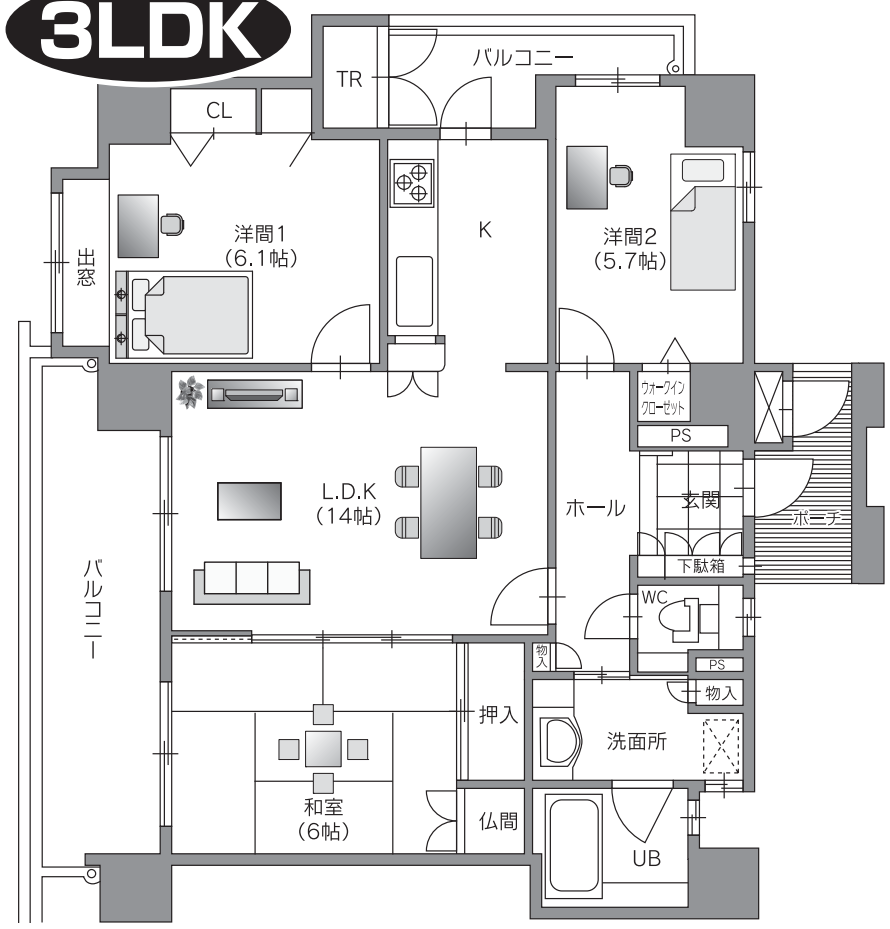

築11年のフロンティア清見。
こちらのマンションの特徴は**収納の多さ**です。
各お部屋はもちろん**洗面所**や**ホール、トランクルーム**も付いています。お荷物が多い方もスッキリ片付きます。
また**各部屋**で**2面バルコニー**ですので明るいですし、奥様には**キッチンの勝手口**も重宝すると思います。
お風呂、トイレには窓があるので清潔に保てます。
こんなお部屋が月々**6万円を切る**価格で購入できたらお得だと思われませんか。
お申し込みは先着順とさせていただきます。内覧ご希望の方は早目のご来場をお勧めします。
当日は加藤がご案内いたします。

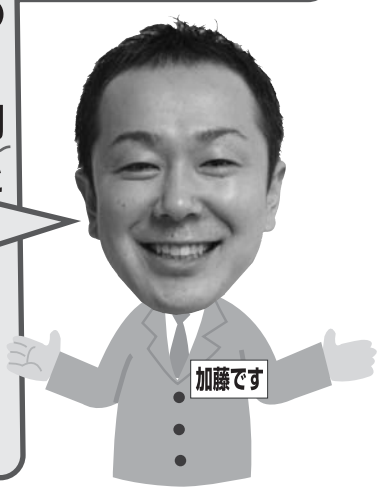

月々のお支払例

■住宅ローンのお支払い…	月々	41,379円
■管理費……	月々	2,640円
■修繕積立金……	月々	7,530円
■駐車場料金……	月々	8,000円

全て込みでこの支払い

月々59,549円

ボーナス払いなし

※上記お支払い例は、福岡銀行変動金利1.325%で計算。詳しくはお気軽に係員にご相談下さい。(平成23年11月現在)

■物件のご案内 ●名称／フロンティア清見●所在地／門司区清見1丁目5-5●物件金額／1,390万円●交通／「東門司2丁目」バス停徒歩1分●構造／RC造9階建2階部分●間取／3LDK●専有面積／75.33㎡(22.78坪)●管理費／2,640円●修繕積立金／7,530円●駐車場／8,000円●築年月／平成12年4月●管理形態／全部委託●現況／空家●引渡し／相談●取引態様／仲介●広告有効期限／H23.11月末

カーナビ用住所 門司区清見1丁目5-5

お車でお越しの方へ 駐車場No7をご利用下さい。

道がわからない時、駐車場がわからない時は加藤までお電話下さい。
090-7382-5386

宅地建物取引業 福岡県知事(1)第16502号 (社)福岡県宅地建物取引業協会会員
大英産業株式会社
創業44年の実績 不動産事業部
■九州不動産公正取引協議会加盟 ■一般建設業 福岡県知事許可(般-21)第98911号
〒802-0064 北九州市小倉北区片野4丁目2-13
0120-105-410
朝9:00〜夜9:00まで 九公取 福(081)
中古もリフォームも大英産業へ!
検索はコチラ 大英産業 不動産 検索