年末最後の大商談会!! 開催決定!!

外壁塗装 内装リフォーム 済

駐車場 2台可!

安心の ダイワハウス 施工の家

12/10(土)・11(日)
2日間公開します!!
11:00〜17:00

一度ご見学頂いた方にも耳寄りなオープンハウス情報

ちょっと見るだけでも大歓迎!! 時間外や2日間以外でも事前にご連絡いただければご案内いたします。

対面式キッチンで家族の会話が弾みます。

ユニットバスは新品交換済みです。

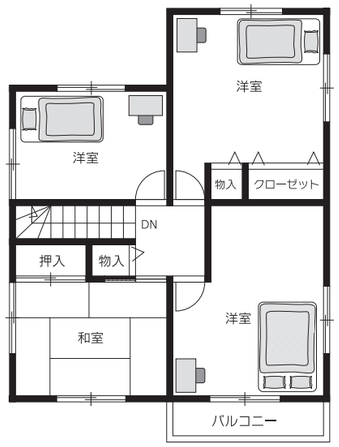

洗面台もリフォームで新品です。

畳・襖・障子全て新品です。

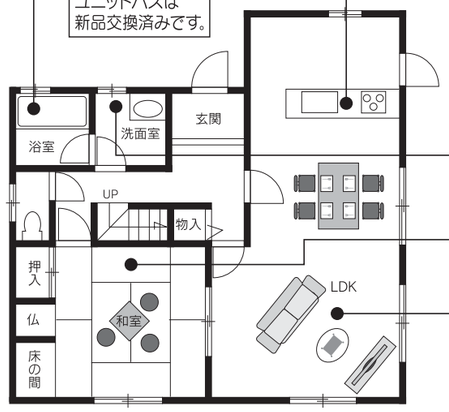

広々なリビング、床も張り換え済み♪

おすすめポイント

- 室内外ともリフォーム済み!!
- 中尾小・沖田中校区!!
- 土地約74坪、建物約40坪のゆとりのお家!!
- 駐車場2台が嬉しい!!

カーナビ用住所 八幡西区沖田3丁目13-19

販売価格 2,220万円 月々のお支払いは…

月々66,088円

ボーナス払いなし

価格に関してはご相談下さい。

※上記お支払いは、頭金0円 福岡銀行1.325%(変動金利) 35年返済で計算。
詳しくは係員にお尋ねください。(平成23年12月現在)

■物件のご案内 ●所在地／八幡西区沖田3丁目13-19●物件金額／2,220万円●交通／「中尾小学校前」バス停徒歩約4分●構造／軽量鉄骨造スレート葺2階建●間取／5LDK●土地面積／244.20㎡(73.87坪)●建物面積／134.56㎡(40.70坪)●地目／宅地●用途地域／第一種低層住居専用地域●建ペイ率／50%●容積率／80%●築年月／平成元年4月●駐車場／2台可●引渡し／相談●取引態様／仲介●広告有効期限／H.23.12月末

中古住宅リフォームは大英産業へ!!

宅地建物取引業 福岡県知事(1)第16502号 (社)福岡県宅地建物取引業協会会員
大英産業株式会社
創業44年の実績 不動産事業部
■九州不動産公正取引協議会加盟 ■一般建設業 福岡県知事許可(般-21)第98911号
0120-105-471 (チューコ に シナイ?)
〒807-0075 北九州市八幡西区下上津役4丁目1-36
朝9:00〜夜9:00まで
九公取 福(OB1)
検索はコチラ 大英産業 不動産 検索